

12 DE DICIEMBRE DE 2018

**PLAN DE TRABAJO DE LA CANDIDATURA
AL GOBIERNO PARROQUIAL DE CHECA
2019-2023**

IZQUIERDA DEMOCRATICA CHECA
2019-2023

LISTA 12

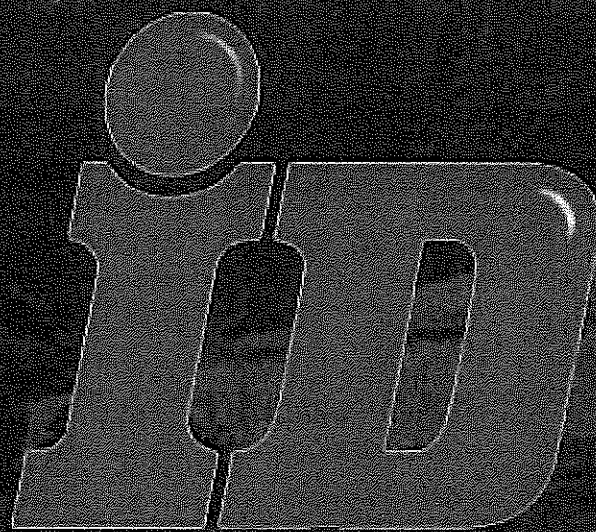

Izquierda
Democrática

CHECA

TRABAJO Y PROGRESO
CONIGUALDAD, JUSTICIA Y LIBERTAD

1. DIAGNÓSTICO DE LA SITUACIÓN ACTUAL DEL TERRITORIO

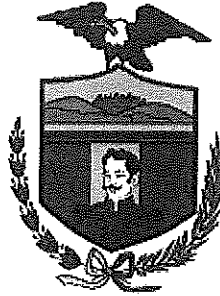

Checa es una parroquia rural ubicada en el nororiente de Pichincha, cuyo nombre evoca al prócer independentista Feliciano Checa.

- a. **Ubicación Geográfica.**- Checa está ubicada estratégicamente en el Distrito Metropolitano de Quito, en la provincia de Pichincha, en la zona Oriental, a 20 kilómetros de distancia de la capital del Ecuador, Quito, cerca arterias viales como la E35 y Ruta VIVA, además de estar a 15 minutos del Aeropuerto Internacional Mariscal Sucre.

- i. **Límites Geográficos:** Norte: Parroquia Rural de El Quinche
Sur: Parroquia Rural de Yaruquí
Este: Provincia del Napo y Parroquia Rural de Pifo
Oeste: Parroquias Rurales de Yaruquí y

Guayllabamba

- ii. **División Política:** La Parroquia Checa tiene una población aproximada de 8.980 habitantes. Actualmente Checa tiene 17 barrios y 2 comunas:
- Lalagachi Alto. • Lalagachi Bajo. • Lalagachi Central. • Aglla. • Chilpecito • Barrio Central. • Guadalupe. • San Agustín. • San Juan. • La Delicia. • Selva Alegre. • Zamora. • Cuscungo. • Nueva Esperanza. • San Pedro de La Tola. • Patahacienda. • San José de Checa; y. • Las comunas: El Carmen y San Rafael.
- iii. **Altitud:** La cabecera parroquial de Checa se encuentra a una altura de 2578 metros sobre el nivel del mar.
- iv. **Clima:** Checa tiene un clima templado privilegiado, con una temperatura que oscila entre 17° y 17,4 °C; lo que permite el desarrollo agrícola, ganaderos, florícola entre otras actividades económicas para el desarrollo de la población
- v. **Superficie:** La extensión aproximada de la parroquia de Checa es de 88,12 Km².
- vi. **Situación Demográfica:** De acuerdo a los datos proporcionados por el Instituto Nacional de Estadísticas y Censos, tomados del último censo decenal (2010), la población de Checa, bordea los 8980 parroquianos, dividida entre 4448 mujeres y 4532 hombres.

- b. **Actividades económicas.**- Gracias a la gran biodiversidad de la parroquia de Checa, la producción agrícola, ganadera y florícola proliferan, esto gracias a las excelentes condiciones climáticas y ambientales; esto se traduce en trabajo y oportunidades para la población.

La tierra fértil, las grandes extensiones de campos y la riqueza de los suelos, hacen posible el cultivo de: papas, cebada, trigo, maíz, hortalizas y legumbres; que si bien sirven para el sustento interno, es pertinente avizorar la innovación productiva para potenciar la productividad para comercialización, lo cual, permitirá generar empleo y mejorar las condiciones económicas.

La actividad ganadera en la parroquia se muestra consuetudinaria en cuanto a la producción, pues la misma es parte de la vida cotidiana, no es raro, cruzar por alguna de las calles de Checa y encontrarse con personas pastando su ganado; así también, se puede evidenciar fincas ganaderas de menor escala, con varias cabezas de ganado, no obstante, la producción lechera, cárnica y derivados, no es explotada debidamente, quedándose como producción interna para consumo o en otros casos como acopiadores de Leche y derivados.

- i. **Industrias y empresas:** A lo largo de los años varias empresas se han ido constituyendo en la parroquia de Checa, las mismas que ven reflejado el giro del negocio en la explotación del suelo, esto es, la siembra de árboles frutales, flores, plantas ornamentales entre otros; así como la prestación de servicios y hasta el reciclaje.

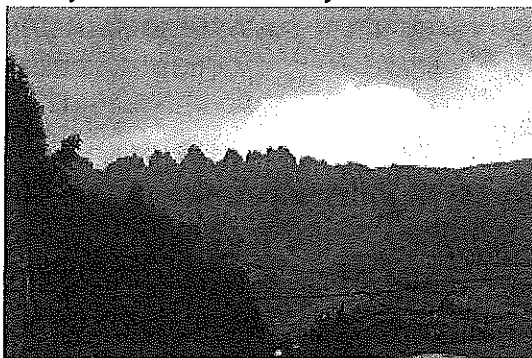

- c. **Turismo:** La ubicación estratégica de la parroquia, presenta atractivos turísticos como la iglesia parroquial, parque central, estadio y coliseo en el centro parroquial; el cerro puntas, permite la práctica de andinismo, caminatas al cerro; y, Uravía en su mirador Playas de Uravía, sus entre otros los atractivos parroquiales que se ofrece a la ciudadanía. Sin embargo, es pertinente indicar que el turismo no ha sido potenciado debidamente, lo cual no ha permitido ver el real potencial turístico de la parroquia.

Exhibir los atractivos turísticos de los barrios y comunas de la parroquia, como las joyas de Checa.

2. PROBLEMÁTICA, OBJETIVOS GENERALES Y ESPECÍFICOS

2.1.- La parroquia de Checa, a pesar de estar privilegiada en cuanto a ubicación estratégica, condiciones climáticas y ambientales; las necesidades de la población no

han sido cubiertas en su totalidad, tenemos atracciones turísticas sin explotar, no hay proyectos concretos y a largo plazo que permitan enfocar el turismo como una potencial actividad económica.

2.2.- Checa no muestra al exterior, el paraíso cultural que realmente representa, esto por cuanto, no se socializa fuera de la parroquia los eventos, talleres y demás actividades que podrían atraer a la parroquia.

2.3.- Checa sin caminos, si bien se mira con expectativas el desarrollo vial que se ha tenido en los últimos años, se ve también que existen caminos sin atención, sin gestión de las Autoridades. Baches, empedrados, adoquinados sin atención, lo que cual, genera problemas de tránsito internamente de la parroquia, y externamente la imagen chéquense disminuida, siendo una condición perjudicial para la inversión.

2.4.- Checa más allá del centro, los barrios y las comunas de Checa deben ser atendidas y deben ser escuchadas, las necesidades de la población son claras, y los gobiernos deben estar ahí para escuchar y ejecutar las acciones necesarias para satisfacer las necesidades de la población.

2.5.- Checa activo, Checa se ha visto afectada con la pasividad y Status Quo de ciertos grupos parroquiales, atribuciones legales deben ser plasmadas con hechos y trabajo, es por eso que se necesita refrescar a las autoridades mezclando la experiencia dinámica y la juventud; lo cual llevará a la inclusión de nuevos proyectos y de mejor trabajo hacia la colectividad.

2.6.- Checa sin impulso, la iniciativa rural, así como la producción local se ve afectada por la falta de impulso, los encuentros productivos y las ferias son contadas, no hay una real organización, que permita impulsar los negocios locales, si bien en fechas festivas se ve cierta organización para mostrar la producción local, esta no cubre las expectativas para dar un envión suficiente a los productores locales.

a. **CHECA MÁS ATRACTIVO**, Los GADS deben impulsar con mayor interés la activación y utilización de los espacios públicos y es así que debemos hacer un parque inclusivo en Bellavista y en todos los espacios públicos en los Barrios Y Comuna, donde exista juegos, flora, fauna diversa y una infraestructura amigable por donde disfrutemos de la naturaleza en todo su esplendor y conjuntamente con la ciudadanía se articularán acciones para promover el turismo local ecológico, mostrando el Cerro Puntas y las Playas de Uravía como atractivo turístico potencial, lo que generará empleo y dejará recursos a la parroquia, reactivando la economía. Además, se mostrará las perlas escondidas de Checa en los barrios y comunas.

b. **CHECA UNA VITRINA**, la parroquia debe mostrarse al exterior, socializando los eventos, talleres y festividades en las parroquias vecinas y la misma capital, de

tal manera que la visita turistas locales y extranjeros, marcaran un hito trascendental en el desarrollo parroquial.

- c. **CHECA CON JUSTICIA VIAL**, se mejorará las condiciones de circulación peatonal y vehicular mediante la implementación de adoquinados, empedrados y repavimentación en los barrios y comunas de Checa, que más lo necesitan, y gestionar la ampliación de la carretera E-35 que quedó inconclusa.

Se gestionara ante el organismo pertinente la señalización tanto vertical como horizontal de las vías ya que en el momento no está señalizadas y existen muchos accidentes de tránsito.

- d. **CHECA SOCIAL E INCLUSIVO**, los barrios y comunas de Checa serán escuchadas in situ, de tal manera que se eliminará el obstáculo de distancia y burocracia, para satisfacer las necesidades.

Asambleas parroquias en los barrios y comunidades, audiencias sociales para escuchar las necesidades, son un Checa más social e inclusivo.

- e. **CHECA MÁS ACTIVO Y DINAMICO**, el trabajo y las acciones deben verse reflejadas en proactividad de los ciudadanos, refrescando las ideas y con líneas claras de trabajo, un nuevo rumbo está cerca, mejor organización es posible.

- f. **CHECA ECONÓMICO POPULAR Y SOLIDARIO**, los emprendimientos y las empresas de Checa, deben acercarse a la economía popular y solidaria para explotar los beneficios tributarios, sociales y de contratación pública que las leyes prevén, para organizaciones EPS, esto se articulará con el IEPS, para la capacitación y fomento en la parroquia.

- g. **CHECA LUCHA CONTRA LAS DROGAS**, es innegable que la sociedad se encuentra en una lucha social en contra de las drogas, es por eso que la potencialización de los talleres de danza, pintura, danza, teatro, cine, fomento de actividades deportivas y recreativas, serán primordiales, para alejar a nuestra juventud, de los problemas con las drogas.

- h. **CHECA CON SALUD**, mejorar la red de salud de checa es primordial, por lo cual, se gestionará en el Ministerio de Salud, la implementación de un centro de salud, que atienda a las necesidades de nuestra parroquia, con atención continua, oportuna y especializada.

- i. **CHECA EDUCADO**, fortalecer el área educativa con mejor infraestructura, laboratorios, espacios deportivos, equipos y sobre todo gestionar ante el Ministerio de Educación para establecer en la parroquia de Checa un centro educativos superior para profesionalizar a nuestros ciudadanos y ciudadanas y lograr tener una mejor calidad de vida.

- j. **CHECA CON AGUA**, Impulsar todos los proyectos de conservación, protección, cuidado y no contaminación de las fuentes y recargas hídricas en nuestros paramos y riveras de los ríos. Además fortalecer a las organizaciones comunitarias que administran, operan y mantiene los sistemas de agua tanto de consumo humano como riego para garantizar la salud de las personas y la soberanía alimentaria.

3. PLAN BI ANUAL DE TRABAJO DEL PLAN DE TRABAJO

Organización Política	IZQUIERDA DEMOCRATICA
Nombre del Candidato o Lista	LISTAS 12
Dignidad a la que aspira	GOBIERNOS PARROQUIALES
Jurisdicción territorial	CANTÓN QUITO
Período de planificación	2019 - 2023
Visión de Desarrollo	Checa con el recambio de autoridades, logrará solucionar los problemas y necesidades de la comunidad, con una perspectiva más Incluyente, dinámica y proactiva para el desarrollo parroquial.

Problema a resolver al ámbito de acción	Objetivo específico	Indicador y línea base	Meta	Actividades	Estrategias	Mecanismos de evaluación
Atractivos turísticos de la parroquia no son visitados.	Socializar atractivos turísticos y poner señalización que permita ubicarlos	Número de visitantes	Posicionar al Cerro Puntas y las playas de Uravía como lugares turísticos en la zona	Realizar eventos y publicitar los atractivos turísticos de la parroquia	Coordinación con el municipio, Ministerio de Turismo y Ministerio del ambiente	Asambleas parroquiales de evaluación de resultados
Los caminos de acceso peatonal y vehicular de la parroquia se encuentran desatendidos.	Contratar la pavimentación/ adoquinados de caminos empedrados y en mal estado	Metros cuadrados de pavimento y metros cuadrados de adoquinados	Tener caminos pavimentados y adoquinados, que permitan facilidad en el acceso peatonal y vehicular	Definir los caminos que tienen necesidad de ser mejorados y atendidos	Utilizar fondos parroquiales, en convenio con el Municipio y Consejo Provincial	Asambleas parroquiales de evaluación de resultados
Débil participación en los procesos organizativos en los barrios y comunas	Escuchar las necesidades de los barrios y comunas de la parroquia y definir acciones de atención	Número de barrios y comunas atendidas	Matriz de necesidades de los barrios y comunas de la parroquia	Escuchar a los barrios y comunidades de la parroquia para atender los problemas de cada una	Llevar registro de barrios y comunas atendidas, articulando acciones con las autoridades barriales y comunales	Asambleas parroquiales de evaluación de resultados

Insuficiente acceso al servicio de salud	Mejorar el sub centro de salud de la parroquia	Número de personas atendidas	Matriz de necesidades de los barrios y comunas de la parroquia	Implementación de un centro de salud, que responda las necesidades de la parroquia	Gestionar con el Ministerio de Salud la dotación de los servicios necesarios en la red de salud de Checa	Asambleas parroquiales de evaluación de resultados
Débil e insuficiente apoyo a la producción local	Realizar ferias, encuentros, eventos y talleres que muestren los emprendimientos y productos realizados en la parroquia	Número de ferias, encuentros, eventos y talleres	Realizar eventos bimensuales, que permitan exhibir la producción parroquial	Organización de ferias, encuentros, eventos y talleres que muestren los emprendimientos y productos realizados en la parroquia	Definir el atractivo de las actividades productivas, socializarlo a nivel externo, articulando acciones con el Municipio y Consejo Provincial	Asambleas parroquiales de evaluación de resultados
Ausencia de promoción de lugares turísticos en barrios y comunas	Determinación de los lugares turísticos ubicados en los barrios y comunas	Número de lugares turísticos por barrio/comuna	Levantamiento de matriz de lugares turísticos localizados en los barrios y comunas de la parroquia para promocionar e incentivar el turismo en dichos lugares	Realizar asambleas barriales y comunales a fin de establecer los lugares turísticos por barrio o comuna	Emplear el conocimiento de las autoridades barriales y comunales para definir lugares turísticos	Asambleas parroquiales de evaluación de resultados

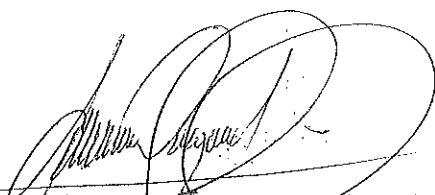

IVAN SANTIAGO DUQUE VALLEJO
1711289098
CANDIDO A VOCAL DE LA JUNTA PARROQUIAL

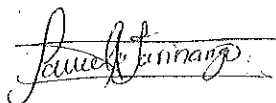

JESSICA PAMELA FARINANGO PINENLA
1726973868
CANDIDATO A VOCAL DE LA JUNTA PARROQUIAL

EDGAR EDMUNDO VASQUEZ ARTIAGA
0201031580
CANDIDATO A VOCAL DE LA JUNTA PARROQUIAL

SANDRA ADRIANA ESPARZA ESTEVEZ
1711198950
CANDIDATO A VOCAL DE LA JUNTA PARROQUIAL

EDWIN JOSELITO ESTEVEZ CONDOR
1726460411
CANDIDATO A VOCAL DE LA JUNTA PARROQUIAL

Certifico.-



GIOVANNY XAVIER DUQUE VINUEZA
SECRETARIO IZQUIERDA DEMOCRATICA CHECA